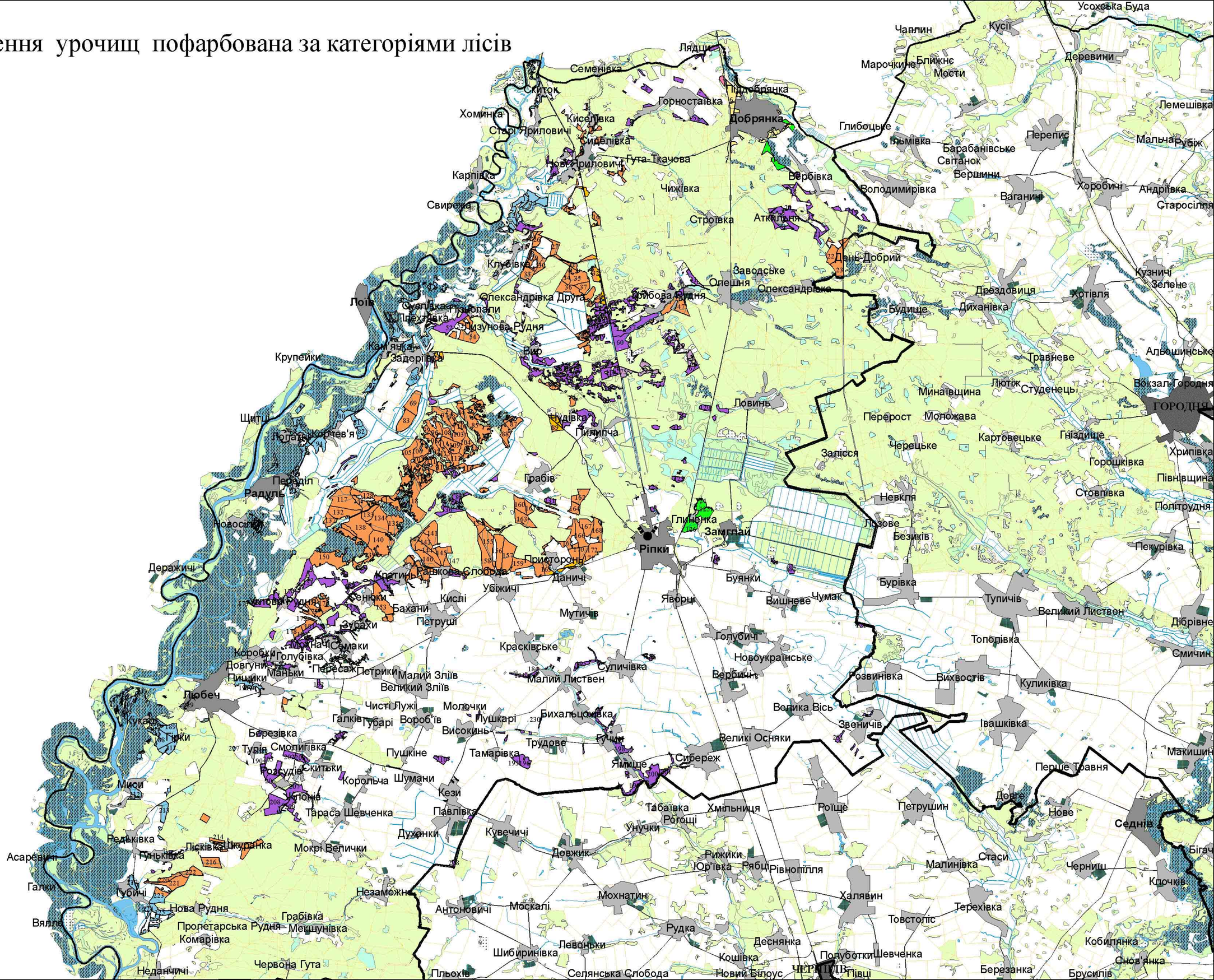Схема розміщення урочищ пофарбована за категоріями лісів